

MONTI TRAIL (8 Ottobre | Sabato)

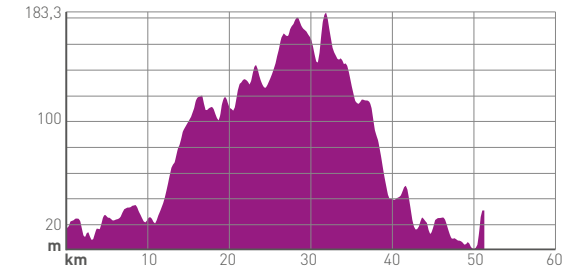

MARE TRAIL (9 Ottobre | Domenica)

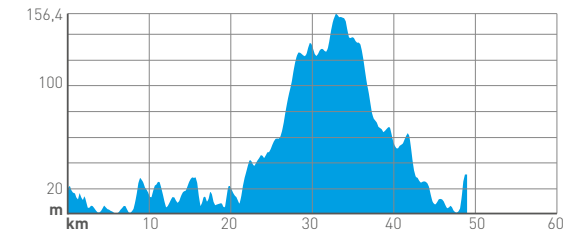

Se siete amanti della bici e vi piace scoprire nuove bellezze naturali, e non volete rinunciare a degustare piatti tipici della penisola istriana, unitevi a noi alla undicesima edizione del **Weekend Bike & Gourmet Tour** che si terrà a Rovigno il 8 e 9 Ottobre 2022.

Il primo giorno è dedicato alla scoperta delle verdi colline dell'entroterra, e di conseguenza alle specialità tipiche di questo territorio. Il percorso **Monti** ha una lunghezza complessiva di 51,4 km e un dislivello di 358 m. Il giorno seguente invece è dedicato alla scoperta della meravigliosa costa rovinense, e quindi alle tipiche specialità del mare. Il percorso **Mare** ha una lunghezza complessiva di 49 km e un dislivello di 334 m.



ALLOGGIO

Per prenotazioni e informazioni sull'alloggio (secondo disponibilità), si prega di contattare hello@maistra.hr o per telefono al **00385 52/800-250**, con un'indicazione Weekend Bike & Gourmet Tour.

Informazioni sulle strutture ricettive sono disponibili sul sito web:

Hotel Lone 5*

<https://www.maistra.com/it/hotel-lone-rovinj>



Hotel Eden 4*

<https://www.maistra.com/it/hotel-eden-rovinj>

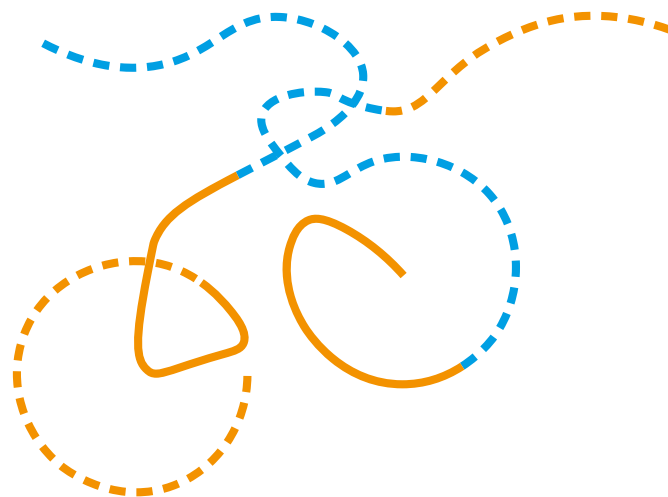

Per prenotare l'alloggio

Call Centar Maistra **+385 (0)52 800 250**

E-mail hello@maistra.hr

www.maistra.hr



QUANDO

8 - 9 Ottobre 2022

ORARIO

Partenza alle ore **10.00** (sabato e domenica)
dal parcheggio del **centro sportivo dell'hotel Eden**

ORGANIZZATORE

Ente per il turismo della città di Rovinj-Rovigno, Associazione degli artigiani di Rovigno e Maistra (società turistico - alberghiera)

INFORMAZIONI SUL TOUR CICLOTURISTICO

E-mail: outdoor@maistra.hr

Telefono: **+385 (0)98 364 689**

INFORMAZIONI SULL'ALLOGGIO

E-mail: hello@maistra.hr

Telefono: **+385 (0)52 800 250**

ITINERARIO DEL PERCORSO

- **8 Ottobre 2022 Percorso Monti:**
Hotel Eden – Polari – Valtida – Sotto la Torre – Marboj – Belvedere Leme – Villa di Rovigno – Sosici – Golaš – Cernibieco – Calandra – Vestre – Polari – Hotel Eden
- **9 Ottobre 2022 Percorso Mare:**
Hotel Eden – Punta Corrente – Polari – Cisterna – San Polo – Colone – Fort Forno – Stanzia Meneghetti – Valle – Stanzia Bembo – Monsego – Polari – Cuvì – Hotel Eden

A CHI È DESTINATA LA MANIFESTAZIONE

A tutti i ciclisti amatoriali oltre 14 anni di età su bici MTB.
Il percorso è adatto anche alle bici da trekking e alle bici elettriche.

QUOTA DI PARTECIPAZIONE (per persona/Euro)

1. **Pacchetto 2 giorni** (sabato e domenica):
60,00 EUR
2. **Per il programma di 1 giorno** (sabato o domenica):
34,00 EUR

LA QUOTA DI PARTECIPAZIONE COMPRENDE

- Pasti nei punti ristoro gourmet previsti dal programma (*Istrian Brunch e Istrian Picnic*)
- Assistenza garantita da guida abilitata e accompagnatori
- Auto al seguito
- Omaggio

ISCRIZIONI (dove, quando)

1. **Agenzia turistica Maistra**
 - Il pagamento dell'iscrizione tramite preventivo
Email: agencija.maistra@maistra.hr
2. **Il pagamento dell'iscrizione il giorno del Tour cicloturistico**
 - **Centro sportivo dell'hotel Eden**, Rovigno, sabato 8 Ottobre 2022 dalle 8.00 alle 9.30
 - **Centro sportivo dell'hotel Eden**, Rovigno, domenica 9 Ottobre 2022 dalle 8.00 alle 9.30
Pagamento: in contanti o carta di credito.

AVVERTENZE

- L'uso del caschetto durante la pedalata è obbligatorio. La partecipazione al tour cicloturistico avviene sotto la propria responsabilità.
- In caso di maltempo, la manifestazione sarà rinviata a data da destinarsi.
- Le informazioni sull'eventuale rinvio della data saranno pubblicate sul sito internet e sui profili social della manifestazione almeno 3 giorni prima della data prevista per lo svolgimento della manifestazione.



11. WEEKEND BIKE & GOURMET TOUR



ROVINJ, 8 - 9 Ottobre 2022

Tour cicloturistico ricreativo



MAISTRA

